TALLER FORMACION DE PROYECTOS

Equipo 4 (ADSO 3413974):

- Kevin Santiago Saavedra Chantris
- Juan David Gómez Martinez
- Simón Andrés Vega Serrano
- Juan Diego Hernández Velazco
- Martin Julian Torres Fierro

Punto 1. ORGANIZADOR GRAFICO

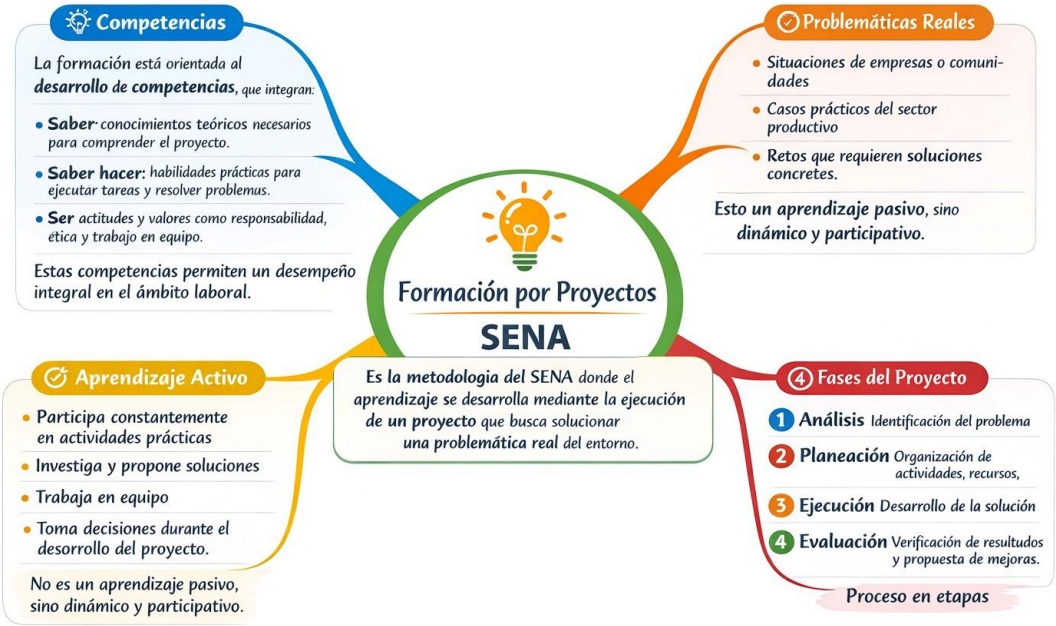

Punto 2. ACTIVIDAD PRACTICA

PROBLEMA

La perdida del tiempo de formación por el llamado a lista y control de las sanciones por retardo

JUSTIFICACION

En varias formaciones los profesores han expresado el problema de la perdida del tiempo por el llamado a lista y decide aplazar este para poder continuar con la clase sin interrupciones

OBJETIVO

1. Agilizar el proceso el proceso mediante un aplicativo el cual pueda escanear un QR impreso en el carnet con la información del estudiante a la entrada de cada ambiente de formación
2. Se ahorra el recurso y se ayuda al ambiente al ahorrar los recursos de las impresiones de las listas mensuales
3. Se puede controlar la hora de llegada y salida al igual que tener un control fácil de los retardos y fallas de manera automatizada por el programa, el instructor tendría acceso a esta información y podría informar en caso de algo, imprimiendo un informe completo de las asistencias del aprendiz

PRODUCTO

El producto final seria un programa intuitivo para el aprendiz e instructor, rápido, eficaz y con la información necesaria para poder sustituir el sistema de listado tradicional a uno mas eficiente y optimizado